

OAMTC REISEN

Mit uns reisen Sie sicher!

Rendezvous an der Seine

Von Paris nach Honfleur & retour

INKLUSIVE

- ▶ Kreuzfahrt an Bord der MS River Venture in der gebuchten Kabinenkategorie
- ▶ Vollpension an Bord (Frühstücksbuffet, Mittagessen, Abendessen inkl. Kaffee), beginnend mit dem Abendessen am 1. Tag und endend mit dem Frühstück am letzten Tag
- ▶ Willkommens-Cocktail an Bord
- ▶ tägliches Musikprogramm (Bordmusiker)
- ▶ alle Ein- und Ausschiffungs-, Schleusen- und Hafengebühren
- ▶ Deutschsprechende Bordreiseleitung

ab € **1.299,-**

p.P. in einer 2-Bett-Kabine Standard Hauptdeck

Mindestteilnehmer/Termin: 130 Pers.

TERMINE 2020

14.06.-21.06. | 21.06.-28.06. | 28.06.-05.07. | 05.07.-12.07.
19.07.-26.07. | 02.08.-09.08. | 09.08.-16.08. | 16.08.-23.08.
23.08.-30.08.

REISEVERLAUF

1.Tag: In Paris Einschiffung und Willkommens-Cocktail. Ablegen am Nachmittag.

2.Tag: Noch in der Nacht ist Vernon erreicht. Der *Busausflug am Vormittag führt nach Giverny zum Haus des berühmten Impressionisten Claude Monet und seinen liebevoll angelegten Gärten mit dem Seerosenteich, der in vielen seiner Bilder auf Leinwand gezeichnet wurde. Den Nachmittag verbringen Sie entspannt an Bord, um auf der windungsreichen Seine deren Mündung entgegenzustreben.

3.Tag: In der Früh Ankunft am südlichen Teil des Mündungstrichters der Seine, in Honfleur, wo Sie nach dem Frühstück zu einem *Bummel durch das zauberhafte Hafenstädtchen aufbrechen. Zu Mittag sind Sie wieder zurück an Bord. Bei Ihrem nachmittäglichen *Ausflug besuchen Sie an der Alabasterküste nördlich der Seine-Mündung das Seebad Étretat mit seinen markanten Kreidefelsen sowie die geschäftige Hafenstadt Le Havre. Noch in der Nacht lässt das Schiff Honfleur wieder hinter sich und kreuzt auf der Seine flussaufwärts.

4.Tag: Am Vormittag ist ein *Ausflug auf der „Straße der Klöster“ mit Besuch der eindrucksvollen Ruinen der Klöster St. Wandrille und Jumièges vorgesehen. Während des Bordmittagessens nimmt das Schiff wieder Fahrt auf und kreuzt bis Rouen, wo das Schiff über Nacht liegen bleibt. Nutzen Sie den Abend für einen individuellen Bummel durch die charmante Hauptstadt der Normandie.

FRÜHBUCHERBONUS

auf Deluxekabinen & Suiten Mittel & Oberdeck **p.P.**
MINUS € 100,- auf die angeführten Tabellenpreise bei
Buchung bis 31.01.2020 (nicht mit SPAR-PREIS
kombinierbar | ausgenommen Owner Suite)

KLUGD_20_0089

INFOS & BUCHUNG ☎ 01-711 99 34000, www.oamtc.at/reisen oder in unseren Filialen

- ▶ **1010 Wien**, Schuberttring 1-3, Tel. (01) 711 99 34002
- ▶ **1030 Wien**, Baumgasse 129, Tel. (01) 711 99 35400
- ▶ **1100 Wien**, Wienerbergstraße 27c, Tel. (01) 608 93 34100
- ▶ **1150 Wien**, Schanzstraße 44, Tel. (01) 981 20 34200
- ▶ **1210 Wien**, Shuttleworthstraße 8, Tel. (01) 294 41 41 34300
- ▶ **1220 Wien**, Franz-Fellner-Gasse 1, Tel. (01) 250 96 34400
- ▶ **2500 Baden**, Zubringerstraße 99, Tel. (02252) 49126
- ▶ **2700 Wr. Neustadt**, Wiener Straße 48, Tel. (02622) 843 89
- ▶ **3100 St. Pölten**, Schulze-Delitzsch-Straße 3, Tel. (02742) 470008
- ▶ **3500 Krems**, Bertschingerstraße 1, Tel. (02732) 76688
- ▶ **3580 Horn**, Hauptplatz 6, Tel. (02982) 4276

- ▶ **4020 Linz**, Wankmüllerhofstraße 60, Tel. (0732) 34 12 75
- ▶ **4320 Perg**, Hauptplatz 11, Tel. (07262) 584 37
- ▶ **5020 Salzburg**, Alpenstraße 102, Tel. (0662) 62 66 16
- ▶ **5301 Eugendorf**, Moosstraße 37, Tel. (06225) 28439
- ▶ **6020 Innsbruck**, Andechsstraße 81, Tel. (0512) 3320 35600
- ▶ **6850 Dornbirn**, Untere Roßmähder 2, Tel. (05572) 23232 77123
- ▶ **8010 Graz**, Radetzkystraße 11-13, Tel. (0316) 82 69 67
- ▶ **9020 Klagenfurt**, Alois-Schader-Straße 11, Tel. (0463) 50 2200
- ▶ **9500 Villach**, Gewerbezeile 1, Tel. (04242) 31 20 82



5.Tag: Am Vormittag erwartet Sie ein *Altstadtbummel durch das sehenswerte Rouen. Natürlich kommen Sie auch zur gotischen Kathedrale, die hoch in den normannischen Himmel ragt und zu den bedeutendsten Sakralbauten Frankreichs gehört. Anschließend Passage nach Les Andelys. In diesem hübschen Ort, der von einer mächtigen Burg überragt wird, bleibt am Nachmittag Zeit für einen individuellen Bummel. Am Abend wird die Flussreise nach Conflans fortgesetzt.

6.Tag: Den Aufenthalt in Conflans nutzen Sie für einen vormittäglichen *Busausflug zum barocken Schloss Chantilly, dessen Parkanlage zu den bekanntesten Barockgärten des Landes zählt. Der berühmte Gartenbaukünstler

André Le Nôtre war maßgeblich an der Gestaltung der weitläufigen Anlage mit ihren großen Wasserbecken und Rasenflächen beteiligt. Am Nachmittag geht es zurück in Richtung Paris, wo Sie am Abend ankommen.

7.Tag: Der Vormittag ist der *Stadtbesichtigung von Paris gewidmet, die die Hauptsehenswürdigkeiten wie Eiffelturm, Champs Elysées, Place de la Concorde und vieles mehr umfasst. Am Nachmittag haben Sie ausreichend Zeit für eigene Unternehmungen in Paris.

8.Tag: Nach dem Frühstück steht die Ausschiffung in Paris auf dem Programm.

Programmänderungen vorbehalten!

Ihr Schiff – MS River Venture

Auf dem Hotelschiff befinden sich auf 3 Decks insgesamt 69 außenliegende Kabinen. Alle Kabinen sind komfortabel und stilvoll eingerichtet und mit individuell regulierbarer Klimaanlage, Heizung, Teppichboden, einem Safe, Telefon, Flat TV, Bad mit Dusche und WC sowie wahlweise mit Doppelbett oder getrennten Betten ausgestattet. Die Kabinen am Hauptdeck besitzen Fenster (nicht zu öffnen), die Kabinen auf dem Mittel- und Oberdeck sind mit französischen Balkonen ausgestattet. Die Hauptdeck-Einzelkabinen sind 12-15 m² groß, die Deluxe-Kabinen erwarten Sie mit 15 m², die Deluxe Suiten sind mit 23 m² und die Owner Suite mit 30 m² bemerkenswert großzügig dimensioniert. Auf dem Schiff steht WLAN zur Verfügung. Im Restaurant werden Sie mit lokalen und internationalen Spezialitäten verwöhnt. Das Frühstück genießen Sie auf Buffet-Basis, für das Mittag- und Abendessen besteht Menüwahl bei freier Sitzplatzwahl. Zusätzlich werden Snacks am Nachmittag sowie Tee/ Kaffee/Heiße Schokolade kostenfrei angeboten. Platz zum Entspannen finden Sie am weitläufigen Sonnendeck mit Jogging Bahn genauso wie im Captain´s Club oder in der im Stil der Belle-Epoque ausgestatteten Can-Can-Lounge. Auch ein kleines Fitness Center mit Cardio-Geräten und Gewichten steht zur Verfügung.

Oberdeck

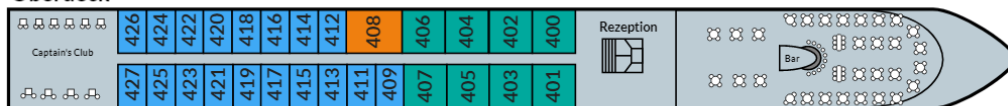

Mitteldeck

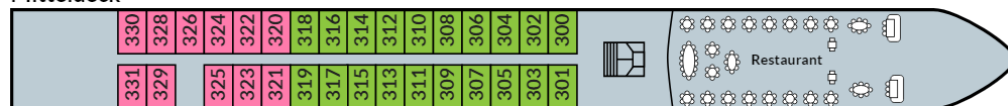

Hauptdeck

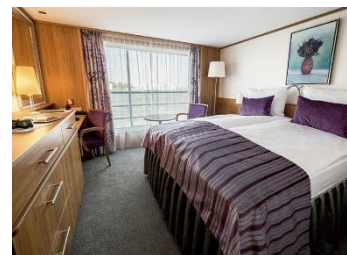

INFOS & BUCHUNG 01-711 99 34000, www.oamtc.at/reisen oder in unseren Filialen

- ▶ **1010 Wien**, Schuberting 1-3, Tel. (01) 711 99 34002
- ▶ **1030 Wien**, Baumgasse 129, Tel. (01) 711 99 35400
- ▶ **1100 Wien**, Wienerbergstraße 27c, Tel. (01) 608 93 34100
- ▶ **1150 Wien**, Schanzstraße 44, Tel. (01) 981 20 34200
- ▶ **1210 Wien**, Shuttleworthstraße 8, Tel. (01) 294 41 41 34300
- ▶ **1220 Wien**, Franz-Fellner-Gasse 1, Tel. (01) 250 96 34400
- ▶ **2500 Baden**, Zubringerstraße 99, Tel. (02252) 49126
- ▶ **2700 Wr. Neustadt**, Wiener Straße 48, Tel. (02622) 843 89
- ▶ **3100 St. Pölten**, Schulze-Delitzsch-Straße 3, Tel. (02742) 470008
- ▶ **3500 Krems**, Bertschingerstraße 1, Tel. (02732) 76688
- ▶ **3580 Horn**, Hauptplatz 6, Tel. (02982) 4276
- ▶ **4020 Linz**, Wankmüllerhofstraße 60, Tel. (0732) 34 12 75
- ▶ **4320 Perg**, Hauptplatz 11, Tel. (07262) 584 37
- ▶ **5020 Salzburg**, Alpenstraße 102, Tel. (0662) 62 66 16
- ▶ **5301 Eugendorf**, Moosstraße 37, Tel. (06225) 28439
- ▶ **6020 Innsbruck**, Andechsstraße 81, Tel. (0512) 3320 35600
- ▶ **6850 Dornbirn**, Untere Roßmähder 2, Tel. (05572) 23232 77123
- ▶ **8010 Graz**, Radetzkystraße 11-13, Tel. (0316) 82 69 67
- ▶ **9020 Klagenfurt**, Alois-Schader-Straße 11, Tel. (0463) 50 2200
- ▶ **9500 Villach**, Gewerbezeile 1, Tel. (04242) 31 20 82



Preise p.P. 2-Bett-Kabine/Doppelkabine an Bord des Schiffes		MS River Venture	
		2-Bett Kabine 2 Personen Belegung	2-Bett-Kabine Zur Einzelnutzung
SPAR-PREIS	Deluxe Mitteldeck	1.599,-	-
	Deluxe Oberdeck (ausgenommen Owner Suite)	1.799,-	-
Standard Hauptdeck		1.299,-	-
Deluxe Mitteldeck achtern		1.599,-	-
Deluxe Mitteldeck		1.699,-	1.699,-
Deluxe Oberdeck		1.799,-	1.799,-
Deluxe Suite Oberdeck		2.199,-	-
Owner Suite Oberdeck		2.699,-	-
Einbett Hauptdeck		-	1.199,-
Fakultatives Ausflugspaket (7 Ausflüge): • Besichtigung Giverny • Besichtigung Honfleur • Busausflug Alabasterküste mit Étretat & Rundgang Le Havre • Ausflug „Straße der Klöster“ mit Besuch der Klöster St. Wandrille und Jumièges • Rundgang Rouen mit Kathedrale • Besuch Schloss Chantilly • Stadtbesichtigung Paris		259,-	
Flug nach Paris ab/bis Wien/Graz/Linz/Salzburg/Innsbruck/München (tlw. Umsteigeverbindungen) inkl. FH-Transfer zum/vom Schiff		300,-	

Bitte beachten Sie die gesonderten Stornobedingungen:

bis 90 Tage vor Reiseantritt	15%	bis 60 Tage vor Reiseantritt	35%	bis 30 Tage vor Reiseantritt	50%
bis 15 Tage vor Reiseantritt	80%	ab 14 Tage vor Abreise / No Show	85%		

Personaldokumente für österr. Staatsbürger: Da sowohl Reedereien als auch Fluglinien auf gültige Reisedokumente bestehen, empfehlen wir einen gültigen Reisepass bzw. Personalausweis. Reisende mit einem Reisepass anderer Nationen erhalten entsprechende Informationen vor Reisebuchung. Bitte überprüfen Sie diese Angaben entsprechend vor Ihrer Abreise auf Aktualität.

Die OAMTC Betriebe GmbH/Reisebüro ist ausschließlich Vermittler der angebotenen Reiseleistungen.

Veranstalter: KLUG touristik GmbH, GISA-Zahl: 24868075. Bei Veranstaltungen der KLUG touristik GmbH gelten die aktuellen AGBs des Reiseveranstalters sowie die besonderen Reisebedingungen des Veranstalters über die Sie bei Buchung in Ihrem Reisebüro informiert werden. Bei Hochseekreuzfahrten, Flusskreuzfahrten und Fernreisen gelten die Stornobedingungen der Reederei/Leistungsträger. Bei Flussreisen kann es im Falle von Hoch- bzw. Niedrigwasser, geänderten Schleusenzeiten o.ä. zu und/oder einem Schiffswechsel kommen, können Teilstrecken ganz oder teilweise ausfallen oder mit anderen Verkehrsmitteln durchgeführt werden, sowie Ausflugsprogramme entfallen oder geändert werden. In Einzelfällen können Hotelübernachtungen erforderlich werden. Da solche Umstände oft nicht vorhersehbar sind, liegt bei allen Hochsee-/Flusskreuzfahrten die Entscheidung von Änderungen ausnahmslos beim Schiffskapitän und/oder der Reederei. Auf manchen Streckenabschnitten muss das Sonnendeck aus Sicherheitsgründen gesperrt werden. Es kann vorkommen, dass am Anleger mehrere Schiffe nebeneinander liegen und daher die Aussicht behindert oder versperrt sein kann. Gemäß der Pauschalreiseverordnung (PRV) sind Kundengelder bei Pauschalreisen dieses Reiseveranstalters unter folgenden Voraussetzungen abgesichert: Die Anzahlung erfolgt frühestens elf Monate vor dem vereinbarten Ende der Reise und beträgt 20 % des Reisepreises. Die Restzahlung erfolgt frühestens 20 Tage vor Reiseantritt. Kundengeldabsicherung gemäß österr. Pauschalreiseverordnung - PRV für die von KLUG Touristik veranstalteten Reisen bei der Zürich Versicherung AG (Deutschland), 60252 Frankfurt/Main, Garantienummer 701.013.726.726. Abwickler: Fa. Cover-Direct, Versicherungsmakler Ges.m.b.H., A-1130 Wien, Fasangartengasse 14/8, Tel. (01) 969 08 40, Fax (01) 969 08 41, email: office@cover-direct.com. Ansprüche sind binnen 8 Wochen ab Eintritt einer Insolvenz i.S.d. § 1 Abs. 3 RSV bei sonstigem Anspruchsverlust beim Abwickler anzumelden. Kurzfristige Änderungen der Programme, Leistungen und Preise, die Berichtigung von Irrtümern, Druck- und Rechenfehlern, Wechselkursen und Tarifänderungen, insbesondere jene von Verkehrsträgern, sind ausdrücklich vorbehalten. Alle Preise in Euro pro Person. Stand der Tarife Oktober 2019. Bitte beachten Sie, dass diese Reise an eine Mindestteilnehmerzahl von 120 Personen pro ausgeschriebenen Termin gekoppelt ist. Sollte diese Mindestteilnehmerzahl nicht erreicht werden, so behält sich der Reiseveranstalter lt. AGB die Absage dieser Reiseveranstaltung vor. Bei Reisen mit mehr als 6 Reisetagen werden Sie spätestens 20 Tage vor Reiseantritt über einen solchen Rücktritt des Veranstalters informiert. Bereits geleistete Zahlungen werden rückerstattet. Bei Buchung wird eine Servicepauschale in der Höhe von EUR 18,- pro Person (max. EUR 39,-/Buchung) zusätzlich verrechnet.

INFOS & BUCHUNG ☎ 01-711 99 34000, www.oamtc.at/reisen oder in unseren Filialen

- ▶ **1010 Wien**, Schuberting 1-3, Tel. (01) 711 99 34002
- ▶ **1030 Wien**, Baumgasse 129, Tel. (01) 711 99 35400
- ▶ **1100 Wien**, Wienerbergstraße 27c, Tel. (01) 608 93 34100
- ▶ **1150 Wien**, Schanzstraße 44, Tel. (01) 981 20 34200
- ▶ **1210 Wien**, Shuttleworthstraße 8, Tel. (01) 294 41 41 34300
- ▶ **1220 Wien**, Franz-Fellner-Gasse 1, Tel. (01) 250 96 34400
- ▶ **2500 Baden**, Zubringerstraße 99, Tel. (02252) 49126
- ▶ **2700 Wr. Neustadt**, Wiener Straße 48, Tel. (02622) 843 89
- ▶ **3100 St. Pölten**, Schulze-Delitzsch-Straße 3, Tel. (02742) 470008
- ▶ **3500 Krems**, Bertschingerstraße 1, Tel. (02732) 76688
- ▶ **3580 Horn**, Hauptplatz 6, Tel. (02982) 4276
- ▶ **4020 Linz**, Wankmüllerhofstraße 60, Tel. (0732) 34 12 75
- ▶ **4320 Perg**, Hauptplatz 11, Tel. (07262) 584 37
- ▶ **5020 Salzburg**, Alpenstraße 102, Tel. (0662) 62 66 16
- ▶ **5301 Eugendorf**, Moosstraße 37, Tel. (06225) 28439
- ▶ **6020 Innsbruck**, Andechsstraße 81, Tel. (0512) 3320 35600
- ▶ **6850 Dornbirn**, Untere Roßmähder 2, Tel. (05572) 23232 77123
- ▶ **8010 Graz**, Radetzkystraße 11-13, Tel. (0316) 82 69 67
- ▶ **9020 Klagenfurt**, Alois-Schader-Straße 11, Tel. (0463) 50 2200
- ▶ **9500 Villach**, Gewerbezeile 1, Tel. (04242) 31 20 82

