

# ÖAMTC REISEN

Mit uns reisen Sie sicher!



**2G-Regel**, d.h. entweder geimpft oder genesen. Auszug der Richtlinien, Änderungen jederzeit vorbehalten!

**CORONA-FLEX-Tarif für nur € 29 p.P.**

bis 30 Tage vor Abreise gratis stornieren bei Buchung bis 31.12.2021

## Von Wien ans Schwarze Meer

9 Tage auf der MS Nestroy

### INKLUSIVE

- ▶ 9-tägige Kreuzfahrt an Bord der MS Nestroy
- ▶ Alle Einschiffs-, Ausschiffs-, Schleusen- und Hafengebühren
- ▶ Nächtigungen in der gebuchten Kabinenkategorie
- ▶ Vollpension, beginnend mit Abendessen 1.Tag, endend mit Frühstück letzter Tag
- ▶ 1x Gala-Abend im Rahmen der Vollpension
- ▶ Freie Teilnahme am Bordprogramm
- ▶ Deutschsprachige Kreuzfahrtleitung

**ab € 999,-**

pauschal p.P. in einer 2-Bett-Roulettekabine

Mindestteilnehmer/Termin: 200 Pers.

### ÖAMTC BONUS

**1 Reisehandbuch GRATIS** pro gebuchter Kabine

### FRÜHBUCHERBONUS p.P. MINUS 100,-

bei Buchung bis 31.12.2021

(auf die angeführten Tabellenpreise)

### TERMINE 2022 (9 Tage/8 Nächte)

SAISON A:

05.10. - 13.10.

SAISON B:

08.04. - 16.04.

SAISON C:

24.04. - 02.05. | 10.05. - 18.05. | 28.05. - 05.06.\*

13.06. - 21.06. | 29.06. - 07.07. | 17.07. - 25.07.\*

02.08. - 10.08. | 18.08. - 26.08. | 03.09. - 11.09.

19.09. - 27.09.

\*Abfahrt 28.5. und 17.7.: Bei diesen Reisetermen erfolgt die Einschiffung in Wien bereits um 8 Uhr morgens und zusätzlich gibt es am ersten Reisetag nachmittags einen Stopp mit 3-stündigem Aufenthalt in Bratislava.

Die Donau, die wohl bedeutendste Wasserstraße Europas, verbindet nicht nur Menschen und Kulturen, sondern ist auch seit jeher Quell des Lebens und der Inspiration. Bei unserer Reise mit der MS Nestroy erwartet Sie das pulsierende Leben moderner Metropolen wie Budapest oder Belgrad, genauso wie die wilde, beinahe unberührte Flora und Fauna des Donaudeltas. Geheimtipps wie die Felsenkirchen von Iwanowo oder das idyllische Dörfchen Valeni in Moldawien geben einen Einblick in das kulturelle Leben entlang des großen Stroms.

### Wunschleistungen:

- ▶ Transfer Braila-Flughafen Bukarest & Flug Bukarest-Wien, München od. Zürich inkl. Flughafensteuern p.P. ab € 200,-
- ▶ Aufzahlung Flug garantiert mit LH Group p.P. + € 50,-
- ▶ Ausflugspaket p.P. € 279,-
- ▶ Getränkepaket p.P. € 229,-

### Nicht inkludierte Leistungen:

Getränke, Trinkgelder (empfohlen ca. € 9,-/Tag), Ausflugspaket, Reisevers. sowie alle nicht angeführten Leistungen.

**INFOS & BUCHUNG** ☎ **01-711 99 34000**, [www.oamtc.at/reisen](http://www.oamtc.at/reisen) oder in unseren Filialen

GTA\_22\_0038

- ▶ **1010 Wien**, Schuberttring 1-3, Tel. (01) 711 99 34002
- ▶ **1030 Wien**, Baumgasse 129, Tel. (01) 711 99 35400
- ▶ **1100 Wien**, Wienerbergstraße 27c, Tel. (01) 608 93 34100
- ▶ **1140 Wien**, Hadikgasse 192, Tel. (01) 981 20 34200
- ▶ **1210 Wien**, Shuttleworthstraße 8, Tel. (01) 294 41 41 34300
- ▶ **1220 Wien**, Franz-Fellner-Gasse 1, Tel. (01) 250 96 34400
- ▶ **2500 Baden**, Zubringerstraße 99, Tel. (02252) 49126
- ▶ **2700 Wr. Neustadt**, Wiener Straße 48, Tel. (02622) 843 89
- ▶ **3100 St. Pölten**, Schulze-Delitzsch-Straße 3, Tel. (02742) 470008
- ▶ **3500 Krems**, Bertschingerstraße 1, Tel. (02732) 76688
- ▶ **3580 Horn**, Hauptplatz 6, Tel. (02982) 4276

- ▶ **4020 Linz**, Wankmüllerhofstraße 60, Tel. (0732) 34 12 75
- ▶ **4320 Perg**, Hauptplatz 11, Tel. (07262) 584 37
- ▶ **5020 Salzburg**, Alpenstraße 102, Tel. (0662) 62 66 16
- ▶ **5301 Eugendorf**, Moosstraße 37, Tel. (06225) 28439
- ▶ **6020 Innsbruck**, Andechsstraße 81, Tel. (0512) 3320 35600
- ▶ **6850 Dornbirn**, Untere Roßmähder 2, Tel. (05572) 23232 77123
- ▶ **8010 Graz**, Radetzkystraße 11-13, Tel. (0316) 82 69 67
- ▶ **9020 Klagenfurt**, Alois-Schader-Straße 11, Tel. (0463) 50 2200
- ▶ **9500 Villach**, Gewerbezeile 1, Tel. (04242) 31 20 82



 [facebook.com/oamtcreisen](https://www.facebook.com/oamtcreisen)

Ein gutes Gefühl, beim Club zu sein.

Kat.	Kabinentyp/Deck	SAISON A	SAISON B.	SAISON C
R	2-Bett-Kabine/ Roulette	€ 999,-	€ 1.099,-	€ 1.199,-
B	2-Bett-Kabine/ Grillparzerdeck	€ 1.149,-	€ 1.249,-	€ 1.349,-
C	2-Bett-Kabine/ Schillerdeck	€ 1.599,-	€ 1.699,-	€ 1.799,-
D	2-Bett-Kabine/ Goethedeck	€ 1.699,-	€ 1.799,-	€ 1.899,-
E	Doppelkabine-Suite/ Schillerdeck	€ 2.099,-	€ 2.199,-	€ 2.299,-
F	Doppelkabine-Suite/ Goethedeck	€ 2.199,-	€ 2.299,-	€ 2.399,-
	Zuschlag Kabine zur Alleinbenutzung	40%	60%	80%
	Getränkpaket p.P.		€ 229,-	
	Ausflugspaket p.P.		€ 279,-	
	Transfer Braila-Flughafen Bukarest & Flug Bukarest-Wien		€ 200,-	
	Transfer Braila-Flughafen Bukarest & Flug Bukarest-München		€ 250,-	
	Transfer Braila-Flughafen Bukarest & Flug Bukarest-Zürich		€ 300,-	
	Aufzahlung Flug garantiert LH-Group (OS, LH, LX)		€ 50,-	

Roulettekabine: Mit Erstellung der Reiseunterlagen wird eine Kabine nach dem Glücksprinzip („per Zufall“) zugelost.

## Ausflugspaket Wien-Schwarzes Meer p.P. 279,-

- ▶ Stadtbesichtigung Budapest
- ▶ Stadtrundgang Novi Sad
- ▶ Stadtbesichtigung Belgrad
- ▶ Tagesausflug Bukarest inkl. Stadtrundgang ODER VM Rundgang Rousse & NM Felsenkirchen von Iwanowo
- ▶ Ausflug Dorffest Valeni
- ▶ 1.Bootsausflug ukrainisches Donaudelta
- ▶ Rundgang Vilkovo
- ▶ 2.Bootsausflug rumänisches Donaudelta



**Getränkpaket à 229,-** Ausgewählte offene Weine, hauseigener Sekt, Bier, Mineralwasser, Softdrinks, Säfte, 1 Tagescocktail, Wasserflaschen in der Kabine, Wasser für die Ausflüge, Kaffee & Tee (täglich von 9h bis 24h)

Hinweis: Das Getränkpaket kann ausschließlich für alle in der Kabine untergebrachten Personen gebucht werden.

Hinweis: Das Ausflugspaket ist nur im Voraus und im Ganzen buchbar!

Die Ausflugswahl der Alternativ-Ausflüge gibt der Reisegast am Ankunftstag an Bord bekannt

Tag	Destination	Programm/Ausflüge
1	Wien-Nussdorf	Einschiffung
2	Budapest	Stadtbesichtigung*
3	Novi Sad Belgrad	Stadtrundgang* Stadtbesichtigung*
4	Passage	„Eisernes Tor“
5	Rousse	Tagesausflug Bukarest* oder Rousse & Höhlenkloster*
6	Giurgiuilesti	Ausflug Dorffest Valeni*
7	Vilkovo	Bootsausflug Donaudelta*, Rundgang Vilkovo
8	Tulcea Wendemanöver	Bootsausflug Donaudelta* „Stromkilometer Null“
9	Braila	Ausschiffung



**Klassische 2G-Regel, d.h. entweder geimpft oder genesen.**  
Auszug der Richtlinien, Änderungen jederzeit vorbehalten!

## INFOS & BUCHUNG ☎ 01-711 99 34000, [www.oeamtc.at/reisen](http://www.oeamtc.at/reisen) oder in unseren Filialen

GTA\_22\_0038

- ▶ **1010 Wien**, Schuberting 1-3, Tel. (01) 711 99 34002
- ▶ **1030 Wien**, Baumgasse 129, Tel. (01) 711 99 35400
- ▶ **1100 Wien**, Wienerbergstraße 27c, Tel. (01) 608 93 34100
- ▶ **1140 Wien**, Hadikgasse 192, Tel. (01) 981 20 34200
- ▶ **1210 Wien**, Shuttleworthstraße 8, Tel. (01) 294 41 41 34300
- ▶ **1220 Wien**, Franz-Fellner-Gasse 1, Tel. (01) 250 96 34400
- ▶ **2500 Baden**, Zubringerstraße 99, Tel. (02252) 49126
- ▶ **2700 Wr. Neustadt**, Wiener Straße 48, Tel. (02622) 843 89
- ▶ **3100 St. Pölten**, Schulze-Delitzsch-Straße 3, Tel. (02742) 470008
- ▶ **3500 Krems**, Bertschingerstraße 1, Tel. (02732) 76688
- ▶ **3580 Horn**, Hauptplatz 6, Tel. (02982) 4276

- ▶ **4020 Linz**, Wankmüllerhofstraße 60, Tel. (0732) 34 12 75
- ▶ **4320 Perg**, Hauptplatz 11, Tel. (07262) 584 37
- ▶ **5020 Salzburg**, Alpenstraße 102, Tel. (0662) 62 66 16
- ▶ **5301 Eugendorf**, Moosstraße 37, Tel. (06225) 28439
- ▶ **6020 Innsbruck**, Andechsstraße 81, Tel. (0512) 3320 35600
- ▶ **6850 Dornbirn**, Untere Roßmähder 2, Tel. (05572) 23232 77123
- ▶ **8010 Graz**, Radetzkystraße 11-13, Tel. (0316) 82 69 67
- ▶ **9020 Klagenfurt**, Alois-Schader-Straße 11, Tel. (0463) 50 2200
- ▶ **9500 Villach**, Gewerbezeile 1, Tel. (04242) 31 20 82





## REISEVERLAUF

### 1. Tag: Wien

Am Nachmittag heißen wir Sie in Wien/Nussdorf herzlich auf der MS Nestroy willkommen. Schon bald beginnen wir unser Abenteuer und fahren flussabwärts durch die herrliche Landschaft der Hainburger Au Richtung Budapest.

### 2. Tag: Budapest

Am frühen Morgen erreicht die MS Nestroy Budapest, wo uns schon von Bord aus ein spektakulärer Ausblick auf die Prachtbauten der ungarischen Hauptstadt erwartet. Bei diesem Anblick wird einem unweigerlich bewusst, warum die ungarische Metropole zu den sehenswertesten Städten Europas zählt. Eine Stadtrundfahrt (Ausflugspaket) bietet uns die Möglichkeit, unter anderem den Burgberg, die Matthiaskirche, die Fischerbastei und das Parlament kennenzulernen. Alternativ bieten wir für alle Aktiven einen flott geführten Stadtpaziergang an. Zu Mittag setzen wir unser Abenteuer Richtung Süden fort, durchqueren die berühmte ungarische Puszta und genießen den Blick vom Sonnendeck aus.

### 3. Tag: Novi Sad – Belgrad

In der Früh erreichen wir Novi Sad, die europäische Kulturhauptstadt 2021. Bei einem Rundgang (Ausflugspaket) durch die Altstadt entdecken wir die Sehenswürdigkeiten der ehemaligen K&K Stadt, die sich heute als kosmopolitische, pulsierende Studentenstadt präsentiert. Im Rahmen unseres Ausflugs erkunden wir unter anderem die neugotische Kirche Maria Namen, sowie das Rathaus im Neorenaissancestil und genießen den wunderbaren Blick über die Donau auf die Festung von Novi Sad, Peter Wardein. Danach Fahrt mit dem Bus in die serbische Hauptstadt Belgrad, wo schon das Mittagessen an Bord vorbereitet ist. Die anschließende Rundfahrt (Ausflugspaket) führt uns zu den wichtigsten Sehenswürdigkeiten der Stadt. Für Aktive bietet sich alternativ auch die Möglichkeit, Belgrad bei einem sportlichen Stadtpaziergang zu erkunden. Abends macht sich die MS Nestroy auf den Weg zum „Eisernen Tor“, während wir eine spektakuläre Folkloredarbietung am Sonnendeck genießen.

### 4. Tag: „Eisernes Tor“

In der Früh erreichen wir Novi Sad, die europäische Kulturhauptstadt 2021. Bei einem Rundgang (Ausflugspaket) durch die Altstadt entdecken wir die Sehenswürdigkeiten der ehemaligen K&K Stadt, die sich heute als kosmopolitische, pulsierende Studentenstadt präsentiert. Im Rahmen unseres Ausflugs erkunden wir unter anderem die neugotische Kirche Maria Namen, sowie das Rathaus im Neorenaissancestil und genießen den wunderbaren Blick über die Donau auf die Festung von Novi Sad, Peter Wardein. Danach Fahrt mit dem Bus

in die serbische Hauptstadt Belgrad, wo schon das Mittagessen an Bord vorbereitet ist. Die anschließende Rundfahrt (Ausflugspaket) führt uns zu den wichtigsten Sehenswürdigkeiten der Stadt. Für Aktive bietet sich alternativ auch die Möglichkeit, Belgrad bei einem sportlichen Stadtpaziergang zu erkunden. Abends macht sich die MS Nestroy auf den Weg zum „Eisernen Tor“, während wir eine spektakuläre Folkloredarbietung am Sonnendeck genießen.

### 5. Tag: Tagesausflug Bukarest ODER Stadtrundgang Rousse & Felsenkirchen von Iwanowo

Am Morgen legen wir in Rousse an. Literaturnobelpreisträger Elias Canetti bezeichnete seine Heimatstadt gerne auch als das „kleine Wien an der Donau“, was wohl dem vergleichbaren Baustil vieler Gebäude geschuldet ist. Möglichkeit zu einem Tagesausflug nach Bukarest (Ausflugspaket). Neben zahlreichen Sehenswürdigkeiten bleibt auch Zeit für einen kurzen Spaziergang durch die Altstadt. Alternativ gibt es zwei Halbtagesausflüge (Ausflugspaket). Zuerst erkunden wir vormittags Rousse zu Fuß mit unserem Guide, wo wir unter anderem das Denkmal von Elias Canetti besuchen. Nach dem Mittagessen an Bord fahren wir zu den berühmten Felsenkirchen von Iwanowo, die nicht zu Unrecht ein UNESCO Weltkulturerbe sind. Das im 12. Jahrhundert gegründete Kloster beeindruckt mit seinen aus dem Kalkstein herausgearbeiteten Kammern und zahllosen Kunstschatzen. Anschließend fahren wir zu einem typisch bulgarischem Handwerkerhaus und verkosten ein köstliches, für diese Region bekanntes, Joghurt. Das Abendessen genießen wir an Bord, während das Schiff Fahrt in Richtung Moldawien aufnimmt.

### 6. Tag: Giurgulesti

Während des Mittagessens erreichen wir mit Giurgulesti den einzigen Donauhafen der Republik Moldau. Eine Reise ins ländliche Moldawien ist wie eine kleine Zeitreise, denn in den lieblichen Dörfern scheinen die Uhren auf sympathische Weise langsamer zu ticken. Der Ausflug (Ausflugspaket) führt uns nach Valeni, einem ursprünglichen Dorf im Landesinneren, wo wir bei einem traditionellen Fest zu Gast sein dürfen. Dabei bringen uns die Bauersfrauen von Valeni unterschiedliche moldawische Bräuche näher, während wir uns bei einem bäuerlichen Buffet stärken. Am Abend zieht die Nestroy in Richtung Donaudelta weiter.

### 7. Tag: Vilково

In der Nacht erreichen wir den Beginn des Donaudeltas. Der mächtige Strom teilt sich hier in drei Hauptadern, die durch unzählige Kanäle, Nebenflüsse und Seen miteinander verbunden sind. Gemeinsam bilden sie eine über 5.000 km<sup>2</sup> große Flusslandschaft, die weltweit einzigartig ist. Eine natürliche Kulisse aus Wasser, Schilfwäldern, Büschen und Bäumen bietet die Bühne für

**INFOS & BUCHUNG** ☎ **01-711 99 34000, [www.oamtc.at/reisen](http://www.oamtc.at/reisen) oder in unseren Filialen**

GTA\_22\_0038

- ▶ **1010 Wien**, Schuberting 1-3, Tel. (01) 711 99 34002
- ▶ **1030 Wien**, Baumgasse 129, Tel. (01) 711 99 35400
- ▶ **1100 Wien**, Wienerbergstraße 27c, Tel. (01) 608 93 34100
- ▶ **1140 Wien**, Hadikgasse 192, Tel. (01) 981 20 34200
- ▶ **1210 Wien**, Shuttleworthstraße 8, Tel. (01) 294 41 41 34300
- ▶ **1220 Wien**, Franz-Fellner-Gasse 1, Tel. (01) 250 96 34400
- ▶ **2500 Baden**, Zubringerstraße 99, Tel. (02252) 49126
- ▶ **2700 Wr. Neustadt**, Wiener Straße 48, Tel. (02622) 843 89
- ▶ **3100 St. Pölten**, Schulze-Delitzsch-Straße 3, Tel. (02742) 470008
- ▶ **3500 Krems**, Bertschingerstraße 1, Tel. (02732) 76688
- ▶ **3580 Horn**, Hauptplatz 6, Tel. (02982) 4276

- ▶ **4020 Linz**, Wankmüllerhofstraße 60, Tel. (0732) 34 12 75
- ▶ **4320 Perg**, Hauptplatz 11, Tel. (07262) 584 37
- ▶ **5020 Salzburg**, Alpenstraße 102, Tel. (0662) 62 66 16
- ▶ **5301 Eugendorf**, Moosstraße 37, Tel. (06225) 28439
- ▶ **6020 Innsbruck**, Andechsstraße 81, Tel. (0512) 3320 35600
- ▶ **6850 Dornbirn**, Untere Roßmähder 2, Tel. (05572) 23232 77123
- ▶ **8010 Graz**, Radetzkystraße 11-13, Tel. (0316) 82 69 67
- ▶ **9020 Klagenfurt**, Alois-Schader-Straße 11, Tel. (0463) 50 2200
- ▶ **9500 Villach**, Gewerbezeile 1, Tel. (04242) 31 20 82



den Gesang hunderter Vogelarten. Auf dem nördlichsten der drei Donauarme, dem Chilia-Arm, erreichen wir am Vormittag schließlich das ukrainische Fischerdorf Vilkovo, von wo aus wir mit einem Ausflugsboot (Ausflugspaket) einen Teil des Donaudeltas erkunden und anschließend einen Rundgang (Ausflugspaket) durch das charmante Dörfchen unternehmen. Am Abend verlassen wir den ukrainischen Teil der Donau und fahren zur nächsten Anlegestelle.

## 8. Tag „Donaudelta“

Frühmorgens hat unsere MS Nestroy bereits im Raum Tulcea angelegt. Von hier aus fahren wir mit einem Boot (Ausflugspaket) in die Seitenarme des Donaudeltas und erleben die atemberaubende Flora und Fauna dieses aquatischen Labyrinths hautnah. Am Nachmittag erreichen wir über den Sulina-Arm schließlich unser Ziel, den Stromkilometer Null, wo die mächtige Donau ins

Schwarze Meer mündet. Zu den Klängen des Donauwalzers genießen wir diesen besonderen Moment am Schwarzen Meer, während sich unser Schiff im Dreivierteltakt flussaufwärts dreht, um schließlich in unseren finalen Donauhafen Braila einzulaufen. Übrigens ist die MS Nestroy eines der wenigen Donaukreuzfahrtschiffe, die tatsächlich den Stromkilometer Null erreicht, was neben der Bauart des Schiffes vor allem auch dem Geschick unserer Kapitäne auf dieser anspruchsvollen Strecke zu verdanken ist.

## 9. Tag: Braila – Ausschiffung

Heute sagen wir der MS Nestroy Lebewohl. Nach der Ausschiffung im Donauhafen Braila treten wir die Heimreise an.

*Programmänderungen vorbehalten!*

## SCHIFFSBESCHREIBUNG MS NESTROY

**Ihr Schiff:** Die MS Nestroy ist ein Schiff aus dem Jahr 2007. Im Winter 2017/2018 wurde eine Komplettrenovierung vorgenommen. Das Schiff fährt unter Schweizer Flagge; Betreiber ist die Reederei „SCI-Swiss Cruises International Kreuzfahrten AG“ mit Sitz in Basel/Schweiz. Die MS Nestroy hat eine Gesamtlänge von 125 m, eine Breite von 11,45 m, einen Tiefgang von 1,55 m sowie eine Höhe (über Wasserspiegel) von 6 m. Es verfügt über gesamt 4 Decks, von unten nach oben: Grillparzerdeck, Schiller-deck, Goethedeck, Sonnendeck.

**Ihre Kabinen:** Insgesamt gibt es am Schiff 111 Kabinen, davon 41 Kabinen am Goethedeck sowie 37 Kabinen am Schillerdeck mit französischem Balkon und 33 Kabinen am Grillparzerdeck mit nicht zu öffnenden Fenstern. Sämtliche Kabinen sind als 2-Bett-Kabinen (ca. 12 m<sup>2</sup>) ausgestattet, wobei untertags das Bett in eine Couch umgewandelt werden kann (wird auf Wunsch vom Bordpersonal gemacht). Auf dem Schillerdeck und Goethedeck gibt es zusätzlich noch je 2 Suiten mit ca. 17 m<sup>2</sup>. Alle Kabinen sind mit Dusche/WC, Föhn, TV, Bordtelefon, Safe, Heizung und 220 Volt ausgestattet. Das Schiff ist vollklimatisiert, wobei jede Kabine individuell geregelt werden kann.

**Bordausstattung:** Das Foyer, die Rezeption sowie das Restaurant befinden sich auf dem Schillerdeck. Am Goethedeck finden Sie im Bug des Schiffes die gemütliche Panorama-Lounge. Am Sonnendeck können Sie sich auf den Sonnenliegen wie auch im Schatten unter dem Sonnendach so richtig entspannen. Außerdem wartet mit dem neue Open Air Grillrestaurant am Sonnendeck ein zusätzliches kulinarisches Angebot auf die Gäste. Die MS Nestroy hat als eines von wenigen Flusskreuzfahrtschiffen einen Aufzug, der die Gäste komfortabel zwischen den Kabinendecks befördert. Außerdem gibt es in den öffentlichen Bereichen WLAN und für alle Sportbegeisterten steht ein verglastes Fitness Center mit modernsten Geräten zur Verfügung. Entspannen kann man bei einer wohltuenden Massage (nicht im Arrangementpreis inbegriffen).

**Restaurant/Mahlzeiten:** Die Mahlzeiten an Bord werden jeweils in einer Sitzung im Restaurant eingenommen. Das Frühstück wird in Buffetform offeriert; das Mittagessen wird zum Teil in Buffetform offeriert und zum Teil serviert; abends serviert Ihnen das Serviceteam ein mehrgängiges Menü. Stets steht Ihnen ein individueller Getränkeservice zur Verfügung. Der Kapitän freut sich schon darauf Sie zum Welcome-Cocktail und Kapitänsdinner begrüßen zu dürfen.

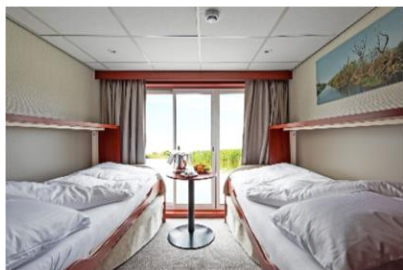

## INFOS & BUCHUNG ☎ 01-711 99 34000, [www.oamtc.at/reisen](http://www.oamtc.at/reisen) oder in unseren Filialen

GTA\_22\_0038

- ▶ **1010 Wien**, Schuberting 1-3, Tel. (01) 711 99 34002
- ▶ **1030 Wien**, Baumgasse 129, Tel. (01) 711 99 35400
- ▶ **1100 Wien**, Wienerbergstraße 27c, Tel. (01) 608 93 34100
- ▶ **1140 Wien**, Hadikgasse 192, Tel. (01) 981 20 34200
- ▶ **1210 Wien**, Shuttleworthstraße 8, Tel. (01) 294 41 41 34300
- ▶ **1220 Wien**, Franz-Fellner-Gasse 1, Tel. (01) 250 96 34400
- ▶ **2500 Baden**, Zubringerstraße 99, Tel. (02252) 49126
- ▶ **2700 Wr. Neustadt**, Wiener Straße 48, Tel. (02622) 843 89
- ▶ **3100 St. Pölten**, Schulze-Delitzsch-Straße 3, Tel. (02742) 470008
- ▶ **3500 Krems**, Bertschingerstraße 1, Tel. (02732) 76688
- ▶ **3580 Horn**, Hauptplatz 6, Tel. (02982) 4276

- ▶ **4020 Linz**, Wankmüllerhofstraße 60, Tel. (0732) 34 12 75
- ▶ **4320 Perg**, Hauptplatz 11, Tel. (07262) 584 37
- ▶ **5020 Salzburg**, Alpenstraße 102, Tel. (0662) 62 66 16
- ▶ **5301 Eugendorf**, Moosstraße 37, Tel. (06225) 28439
- ▶ **6020 Innsbruck**, Andechsstraße 81, Tel. (0512) 3320 35600
- ▶ **6850 Dornbirn**, Untere Roßmähder 2, Tel. (05572) 23232 77123
- ▶ **8010 Graz**, Radetzkystraße 11-13, Tel. (0316) 82 69 67
- ▶ **9020 Klagenfurt**, Alois-Schader-Straße 11, Tel. (0463) 50 2200
- ▶ **9500 Villach**, Gewerbezeile 1, Tel. (04242) 31 20 82



**Geräusche:** Während der Fahrt mit einem Flusskreuzfahrtschiff hört man am ganzen Schiff Geräusche, die durch Aggregate, Generatoren, Klimaanlage, Vibrationen etc. verursacht werden und je nach Lage der Kabinen sind diese deutlicher oder ganz schwach zu vernehmen. Man sagt: „Das Schiff spricht mit seinem Kapitän“. Dies liegt in der Natur der Sache und muss bei einer Flusskreuzfahrt in Kauf genommen werden.

**Niedrig-/Hochwasser:** Änderungen des Reiseverlaufes und Ausflugsprogrammes bleiben seitens der Reederei vorbehalten. Bitte beachten Sie, dass es aufgrund von Niedrig-/Hochwasser, unvorhergesehenen Wartezeiten bei den Schleusen oder auch aufgrund von Witterungsbedingungen zu Verspätungen und daher zu Änderungen des Ausflugsprogrammes oder ev. auch der Ein-/Ausstiegstellen kommen kann. Ebenso behält sich die Reederei das Recht vor, die Gäste insbesondere infolge von Niedrig-/Hochwasser oder Schiffsdefekt alternativ zu befördern bzw. unterzubringen (z.B. mit Bussen bzw. in Hotels) und allenfalls den Streckenverlauf zu ändern; unter Umständen ist auch der Umstieg auf ein anderes Schiff erforderlich.

**Personaldokumente für österr. Staatsbürger:** Sie benötigen einen gültigen Reisepass. Der nationale Führerschein ist kein gültiges Grenzdokument. Reisende mit einem Reisepass einer anderen Nation erhalten entsprechende Informationen vor Reisebuchung. Bitte überprüfen Sie diese Angaben entsprechend vor Ihrer Abreise auf Aktualität!

Über aktuelle Gesundheits- und Impfinweise informieren Sie sich am besten auf den Internetseiten des Österreichischen Außenministeriums (Bereich Reiseinformation) oder z.B. beim Zentrum für Reisemedizin (Tel.: 01-403 83 43).  
Detaillierte Informationen und Tipps für Ihre Reise zu zahlreichen Themen wie Geld & Zahlungsmittel, Personaldokumente, Reisegepäck, u.v.m. erhalten Sie in der umfangreichen Länder-Info unter [www.oeamtc.at/laenderinfo](http://www.oeamtc.at/laenderinfo).

**Bitte beachten Sie die gesonderten Stornobedingungen:**

Für Flusskreuzfahrten mit der MS Nestroy von GTA WATERWAYS gelten gesonderte Stornobedingungen (ersetzen Punkt A.7.1.c.1. der ARB):

ab Buchung bis 60.Tag vor Reiseantritt	25%	ab 59. bis 40.Tag vor Reiseantritt	50%
ab 39. bis 20.Tag vor Reiseantritt	75%	ab 19 Tage vor Abreise	100%.

**Die ÖAMTC Betriebe GmbH/Reisebüro ist ausschließlich Vermittler der angebotenen Reiseleistungen.**

**Veranstalter: GSW Touristik AG, Kanonengasse 25, CH-4410 Liestal.** Es gelten die AGB des Reiseveranstalters in der letztgültigen Fassung. Gemäß Pauschalreiseverordnung (PRV) sind Kundengelder bei Pauschalreisen dieses Veranstalters unter folgenden Voraussetzungen abgesichert: Die Anzahlung erfolgt frühestens 11 Monate vor dem vereinbarten Ende der Reise und beträgt 10 % des Reisepreises. Die Restzahlung erfolgt frühestens 20 Tage vor Reiseantritt - Zug um Zug gegen Aushändigung der Reiseunterlagen an den Reisenden. Darüber hinausgehende oder vorzeitig geleistete An- bzw. Restzahlungen dürfen nicht gefordert werden und sind auch nicht abgesichert. Die GSW Touristik AG hat alle Reisende bei der tpa Travel Professional Association, place de la Gare 4, CH-1096 Cully, erreichbar unter [secretariat@tpassociation.ch](mailto:secretariat@tpassociation.ch), versichert. Im Insolvenzfall sind sämtliche Ansprüche innerhalb von 8 Wochen direkt bei der GSW Touristik AG, Kanonengasse 25, CH-4410 Liestal, Tel: +41 (0)61 561 54 00 oder Email: [office@gsw-touristik.ch](mailto:office@gsw-touristik.ch) anzumelden. Kurzfristige Änderungen der Programme, Leistungen und Preise, die Berichtigung von Irrtümern, Druck- und Rechenfehlern, Wechselkursen und Tarifänderungen, insbesondere jene von Verkehrsträgern, sind ausdrücklich vorbehalten. Alle Preise in Euro pro Person. Stand der Tarife Oktober 2021. Bitte beachten Sie, dass diese Reise an eine Mindestteilnehmerzahl von 200 Personen pro ausgeschriebenen Termin gekoppelt ist. Sollte diese Mindestteilnehmerzahl nicht erreicht werden, so behält sich der Reiseveranstalter lt. AGB die Absage dieser Reiseveranstaltung vor. Bei Reisen mit mehr als 6 Reisetagen werden Sie spätestens 20 Tage vor Reiseantritt über einen solchen Rücktritt des Veranstalters informiert. Bereits geleistete Zahlungen werden rückerstattet. Innerhalb der gleichen Frist und zur Sicherung der Durchführung sowie unter Angaben von Gründen kann der Reiseveranstalter den Reisepreis bis zu 8 % erhöhen. Die Reise ist für Personen mit eingeschränkter Mobilität nur bedingt bzw. nicht geeignet. Bei Buchung wird eine Servicepauschale in der Höhe von EUR 18,- pro Person (max. EUR 39,-/Buchung) zusätzlich verrechnet.

## INFOS & BUCHUNG ☎ 01-711 99 34000, [www.oeamtc.at/reisen](http://www.oeamtc.at/reisen) oder in unseren Filialen

GTA\_22\_0038

- ▶ **1010 Wien**, Schuberting 1-3, Tel. (01) 711 99 34002
- ▶ **1030 Wien**, Baumgasse 129, Tel. (01) 711 99 35400
- ▶ **1100 Wien**, Wienerbergstraße 27c, Tel. (01) 608 93 34100
- ▶ **1140 Wien**, Hadikgasse 192, Tel. (01) 981 20 34200
- ▶ **1210 Wien**, Shuttleworthstraße 8, Tel. (01) 294 41 41 34300
- ▶ **1220 Wien**, Franz-Fellner-Gasse 1, Tel. (01) 250 96 34400
- ▶ **2500 Baden**, Zubringerstraße 99, Tel. (02252) 49126
- ▶ **2700 Wr. Neustadt**, Wiener Straße 48, Tel. (02622) 843 89
- ▶ **3100 St. Pölten**, Schulze-Delitzsch-Straße 3, Tel. (02742) 470008
- ▶ **3500 Krems**, Bertschingerstraße 1, Tel. (02732) 76688
- ▶ **3580 Horn**, Hauptplatz 6, Tel. (02982) 4276
- ▶ **4020 Linz**, Wankmüllerhofstraße 60, Tel. (0732) 34 12 75
- ▶ **4320 Perg**, Hauptplatz 11, Tel. (07262) 584 37
- ▶ **5020 Salzburg**, Alpenstraße 102, Tel. (0662) 62 66 16
- ▶ **5301 Eugendorf**, Moosstraße 37, Tel. (06225) 28439
- ▶ **6020 Innsbruck**, Andechsstraße 81, Tel. (0512) 3320 35600
- ▶ **6850 Dornbirn**, Untere Roßmähder 2, Tel. (05572) 23232 77123
- ▶ **8010 Graz**, Radetzkystraße 11-13, Tel. (0316) 82 69 67
- ▶ **9020 Klagenfurt**, Alois-Schader-Straße 11, Tel. (0463) 50 2200
- ▶ **9500 Villach**, Gewerbezeile 1, Tel. (04242) 31 20 82

