

OAMTC REISEN

Mit uns reisen Sie sicher!



Finnischer Winter

Lapland zum Verlieben

INKLUSIVE

- ▶ Austrian bzw. Finnair ab/bis Wien nach Kittilä (Umsteige Verbindung, Economy) inkl. Flughafensteuern (dzt. Stand 167,-)
- ▶ Transfer Flughafen – Hotel – Flughafen
- ▶ 7 Nächtigungen im 4-Sterne Sokos Hotel Levi
- ▶ Verpflegung: Frühstücksbuffet
- ▶ Deutsch sprechende Reiseleitung vor Ort

ab € **1.403,-**

pauschal p.P. im DZ

Mindestteilnehmer/Termin:

Charterflüge Kittilä mit Austrian 100 Pers.
Linienflüge Kittilä mit Finnair 10 Pers.

TERMINE

22.01.-29.01.2022*
05.02.-12.02.2022
12.02.-19.02.2022
19.02.-26.02.2022
26.02.-05.03.2022**

* Hinflug am 22.01. mit Finnair via Helsinki
** Rückflug am 05.03. mit Finnair via Helsinki

pauschal p.P

DZ | inkl. package
€ 1.403,- | € 1.985,-
€ 1.473,- | € 2.055,-
€ 1.453,- | € 2.035,-
€ 1.473,- | € 2.055,-
€ 1.403,- | € 1.985,-

PACKAGE

- ▶ 1 Nächtigung im Glasiglu – inkl. Transfer Hotel-Glasiglu-Hotel, Frühstück im Restaurant Aurora Sky im Glasigludorf
- ▶ Huskytour für Abenteurer – Ihr erstes Treffen mit den Huskys ist noch ein gegenseitiges Beschnuppern. Der Respekt weicht allerdings bald echter Zuneigung. Für Ihre ca. 10 km lange Rundfahrt teilen Sie zu zweit einen Hundeschlitten, den Sie selbst steuern. (Betreuung durch erfahrene Schlittenführer)

Nicht inkl. Leistungen:

Persönliche Ausgaben, Getränke, Reiseversicherung, Trinkgelder, etwaige weitere Eintritte, zusätzliche Mahlzeiten sowie alle nicht angeführten Leistungen.

PRIM_22_0047

INFOS & BUCHUNG ☎ **01-711 99 34000**, www.oamtc.at/reisen oder in unseren Filialen

- ▶ **1010 Wien**, Schuberting 1-3, Tel. (01) 711 99 34002
- ▶ **1030 Wien**, Baumgasse 129, Tel. (01) 711 99 35400
- ▶ **1100 Wien**, Wienerbergstraße 27c, Tel. (01) 608 93 34100
- ▶ **1140 Wien**, Hadikgasse 192, Tel. (01) 981 20 34200
- ▶ **1210 Wien**, Shuttleworthstraße 8, Tel. (01) 294 41 41 34300
- ▶ **1220 Wien**, Franz-Fellner-Gasse 1, Tel. (01) 250 96 34400
- ▶ **2500 Baden**, Zubringerstraße 99, Tel. (02252) 49126
- ▶ **2700 Wr. Neustadt**, Wiener Straße 48, Tel. (02622) 843 89
- ▶ **3100 St. Pölten**, Schulze-Delitzsch-Straße 3, Tel. (02742) 470008
- ▶ **3500 Krems**, Bertschingerstraße 1, Tel. (02732) 76688
- ▶ **3580 Horn**, Hauptplatz 6, Tel. (02982) 4276

- ▶ **4020 Linz**, Wankmüllerhofstraße 60, Tel. (0732) 34 12 75
- ▶ **4320 Perg**, Hauptplatz 11, Tel. (07262) 584 37
- ▶ **5020 Salzburg**, Alpenstraße 102, Tel. (0662) 62 66 16
- ▶ **5301 Eugendorf**, Moosstraße 37, Tel. (06225) 28439
- ▶ **6020 Innsbruck**, Andechsstraße 81, Tel. (0512) 3320 35600
- ▶ **6850 Dornbirn**, Untere Roßmähder 2, Tel. (05572) 23232 77123
- ▶ **8010 Graz**, Radetzkystraße 11-13, Tel. (0316) 82 69 67
- ▶ **9020 Klagenfurt**, Alois-Schader-Straße 11, Tel. (0463) 50 2200
- ▶ **9500 Villach**, Gewerbezeile 1, Tel. (04242) 31 20 82



SOKOS HOTEL LEVI

Lage: Genau im Zentrum des Wintersportortes Levi, nur etwa 200 Meter von den Skipisten und den Langlaufloipen entfernt, liegt dieses moderne, komfortable Hotel. Der Flughafen Kittilä ist 15 Kilometer entfernt.

Ausstattung: Das Hotel verfügt über kostenfreies WLAN sowie zwei Saunen (täglich von 17.00 – 21.00 Uhr), einen Skiraum und Trockenschränke zur Allgemeinbenutzung. Die hauseigene Café-Bar bietet Erfrischungen, während das À-la-carte-Restaurant Kiisa den Gaumen mit Köstlichkeiten der lappländischen und internationalen Küche verwöhnt. Die Zimmer sind auf drei Gebäude rund um den Hauptplatz in Levi verteilt und über die Fußgängerzone erreichbar.

Zimmer: 20 m² groß, mit Holzfußboden und einem Doppel- oder zwei Einzelbetten, Bad od. DU/WC, Fön, Telefon, TV, Radio, Safe, Bügeleisen und Minibar ausgestattet.

Superior Zimmer: 20 m² groß, mit Holzfußboden und mit einem Doppel- oder zwei Einzelbetten, privater Sauna, Bademäntel, Hausschuhen, Bad od. DU/WC, Fön, Telefon, TV, Radio, Safe, Bügeleisen, Kaffee-/Teezubereiter und Minibar ausgestattet.

Superior Zimmer Extra: 32 m² groß, mit Holzfußboden und mit einem Doppel- oder zwei Einzelbetten, privater Sauna, Bademäntel, Hausschuhen, Bad od. DU/WC, Fön, Telefon, TV, Radio, Safe, Bügeleisen, Kaffee-/Teezubereiter, Minibar und Sofabett (= Zusatzbett) ausgestattet.

Suite: 42 - 51 m² groß, mit Holzfußboden und einem Doppelbett sowie einem Bettsofa, separatem Schlaf- und Wohnzimmer, Balkon, privater Sauna, Bademänteln, Hausschuhen, Bad od. DU/WC, Fön, Telefon, TV, Radio, Safe, Bügeleisen, Kaffee-/Teezubereiter und Minibar ausgestattet.

Verpflegung: Frühstücksbuffet

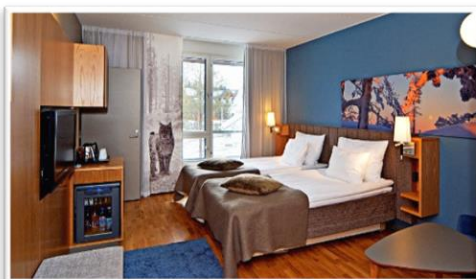

Pauschal p.P.				
Abflugstermine 2022	Doppelzimmer	Doppelzimmer sup.	Doppelzimmer sup. extra	Suite
22. Jan.	1.403,-	1.546,-	1.588,-	1.952,-
26. Feb.	1.453,-	1.596,-	1.638,-	2.002,-
12. Feb.	1.473,-	1.616,-	1.658,-	2.022,-
5. / 19. Feb.				



INFOS & BUCHUNG ☎ 01-711 99 34000, www.oamtc.at/reisen oder in unseren Filialen

- ▶ 1010 Wien, Schuberting 1-3, Tel. (01) 711 99 34002
- ▶ 1030 Wien, Baumgasse 129, Tel. (01) 711 99 35400
- ▶ 1100 Wien, Wienerbergstraße 27c, Tel. (01) 608 93 34100
- ▶ 1140 Wien, Hadikgasse 192, Tel. (01) 981 20 34200
- ▶ 1210 Wien, Shuttleworthstraße 8, Tel. (01) 294 41 41 34300
- ▶ 1220 Wien, Franz-Fellner-Gasse 1, Tel. (01) 250 96 34400
- ▶ 2500 Baden, Zubringerstraße 99, Tel. (02252) 49126
- ▶ 2700 Wr. Neustadt, Wiener Straße 48, Tel. (02622) 843 89
- ▶ 3100 St. Pölten, Schulze-Delitzsch-Straße 3, Tel. (02742) 470008
- ▶ 3500 Krems, Bertschingerstraße 1, Tel. (02732) 76688
- ▶ 3580 Horn, Hauptplatz 6, Tel. (02982) 4276

- ▶ 4020 Linz, Wankmüllerhofstraße 60, Tel. (0732) 34 12 75
- ▶ 4320 Perg, Hauptplatz 11, Tel. (07262) 584 37
- ▶ 5020 Salzburg, Alpenstraße 102, Tel. (0662) 62 66 16
- ▶ 5301 Eugendorf, Moosstraße 37, Tel. (06225) 28439
- ▶ 6020 Innsbruck, Andechsstraße 81, Tel. (0512) 3320 35600
- ▶ 6850 Dornbirn, Untere Roßmähder 2, Tel. (05572) 23232 77123
- ▶ 8010 Graz, Radetzkystraße 11-13, Tel. (0316) 82 69 67
- ▶ 9020 Klagenfurt, Alois-Schader-Straße 11, Tel. (0463) 50 2200
- ▶ 9500 Villach, Gewerbezeile 1, Tel. (04242) 31 20 82



REISEVERLAUF inkl. Package

1.Tag: Wien • Kittilä

Mit unseren Flugpartnern gelangen Sie bequem per Direktflug in den äußersten Norden Europas nach Finnisch-Lapland. Hier erwartet Sie ein einmaliges Winterabenteuer und eine traumhaft weiße Winterlandschaft. Der Wintersportort Levi ist mit dem Bus nur 15 Minuten vom Flughafen entfernt.

2.Tag: Übernachtung im Glasiglu

Erkunden Sie am Vormittag den Wintersportort Levi oder unternehmen Sie einen winterlichen Spaziergang zum nahe gelegenen See. Um 16.00 Uhr bringt Sie ein Taxi zu den etwa 9 Kilometer entfernten Glasiglus auf der rückwärtigen Seite des Levi-Fjälls.



In einzigartiger Landschaft auf 340 Meter Höhe gelegen, bieten die hochwertigen Glasiglus neben einem grandiosen Ausblick über die tief verschneite Landschaft auch allen erdenklichen Komfort. Auf kompakten 11m² finden Sie in Ihrem modern

eingerichteten Glasiglu neben WC und Bad auch eine Miniküche. Die Glasiglus sind mit höchster Rücksicht auf die Umwelt errichtet und erlauben durch ihre beheizte Glaskuppel den Blick in den Polarhimmel, an dem bei geeignetem Wetter die einmaligen Polarlichter ihr buntes Spiel am Nachthimmel zeichnen.

Im Übernachtungspaket inkludiert sind die Transfers ab/bis Hotel und ein Frühstücksbuffet. Das Abendessen im Restaurant Aurora Sky im Glasigludorf kann vor Ort gegen Aufpreis gebucht werden.

3. Tag: Die finnische Sauna

Genießen Sie das Frühstück im Restaurant Aurora Sky. Der Transfer bringt Sie um 11.00 Uhr wieder zurück nach Levi. Wieder in Ihrem Hotel angekommen, nutzen Sie den Tag um in der Sauna Ihres Hotels oder Hotelzimmers zu entspannen. Die Sauna ist ein elementarer Bestandteil der finnischen Kultur. Die in fast jedem privaten Haushalt vorhandene Sauna dient der Entspannung und Körperreinigung und ersetzt in ihrer traditionellen Form das Badezimmer.

4. - 6. Tag: Alpinski, Besuch der Rentierfarm oder doch eine Motorschlittensafari?

Der schönste Grund die Pisten in Levi auszuprobieren ist der feine Pulverschnee, der das Dahingleiten zu einem einzigartigen Erlebnis macht. Und noch eine gute Nachricht: Auf den Pisten und Liften herrscht kein Gedränge! Also entdecken Sie das größte Wintersportgebiet Finnlands in aller Ruhe und fahren Sie in den Spuren der Ski-Asse auf der Weltcup piste in Levi. Alternativ stehen Ihnen noch weitere Ausflüge wie der Besuch der Rentierfarm oder eine rasante Motorschlittensafari zur Verfügung.

7. Tag: Huskytour für Abenteurer (10 km)

Ihr erstes Treffen mit den Huskys ist noch ein gegenseitiges Beschnuppern. Dem Respekt weicht allerdings bald echte Zuneigung. Spüren Sie die trockene Kälte des finnischen Winters und die rührende Wärme, die Ihnen Ihre Hunde entgegenbringen. Das intensive Zusammenspiel von Mensch und Tier werden Sie nicht so schnell vergessen!

Die Huskytour für Abenteurer bietet ein intensiveres Erlebnis als unsere Huskytour für Einsteiger und wird auch in kleinerer Gruppengröße durchgeführt. Transfer zur Huskyfarm, wo Sie die Hunde schon voller Vorfreude erwarten. Nach einer Einführung beginnt die 10 Kilometer lange Hundeschlittenfahrt durch das winterliche Lapland. Sie teilen sich zu zweit (Fahrttausch nach der Hälfte der Strecke) einen Schlitten und sind nun selbst Lenker des Huskygespanns. Die Gruppe wird dabei von einem erfahrenen Schlittenführer begleitet.

Dauer: ca. 2 ½ - 3 Stunden | Englischsprachiger Guide | 2 Personen pro Schlitten | Inklusive Transfers und Stärkung | warme Kleidung empfohlen.

8. Tag: Abreise

Machen Sie noch ein Erinnerungsfoto, bevor die ruhige und entspannte Atmosphäre wieder dem Alltag weicht. Transfer zum Flughafen und Rückflug.

Bitte beachten Sie, dass die Abfolge der Tagesausflüge sowie der Wochentag der Übernachtung im Glasiglu variiert.

Programmänderungen vorbehalten!

Pauschal p.P. inkl. Package				
Abflugstermine 2022	Doppelzimmer	Doppelzimmer sup.	Doppelzimmer sup. extra	Suite
22. Jan. 26. Feb.	1.985,-	2.153,-	2.195,-	2.559,-
12. Feb.	2.035,-	2.203,-	2.245,-	2.609,-
5. / 19. Feb.	2.055,-	2.223,-	2.265,-	2.629,-

INFOS & BUCHUNG ☎ 01-711 99 34000, www.oamtc.at/reisen oder in unseren Filialen

- ▶ **1010 Wien**, Schuberting 1-3, Tel. (01) 711 99 34002
- ▶ **1030 Wien**, Baumgasse 129, Tel. (01) 711 99 35400
- ▶ **1100 Wien**, Wienerbergstraße 27c, Tel. (01) 608 93 34100
- ▶ **1140 Wien**, Hadikgasse 192, Tel. (01) 981 20 34200
- ▶ **1210 Wien**, Shuttleworthstraße 8, Tel. (01) 294 41 41 34300
- ▶ **1220 Wien**, Franz-Fellner-Gasse 1, Tel. (01) 250 96 34400
- ▶ **2500 Baden**, Zubringerstraße 99, Tel. (02252) 49126
- ▶ **2700 Wr. Neustadt**, Wiener Straße 48, Tel. (02622) 843 89
- ▶ **3100 St. Pölten**, Schulze-Delitzsch-Straße 3, Tel. (02742) 470008
- ▶ **3500 Krems**, Bertschingerstraße 1, Tel. (02732) 76688
- ▶ **3580 Horn**, Hauptplatz 6, Tel. (02982) 4276

- ▶ **4020 Linz**, Wankmüllerhofstraße 60, Tel. (0732) 34 12 75
- ▶ **4320 Perg**, Hauptplatz 11, Tel. (07262) 584 37
- ▶ **5020 Salzburg**, Alpenstraße 102, Tel. (0662) 62 66 16
- ▶ **5301 Eugendorf**, Moosstraße 37, Tel. (06225) 28439
- ▶ **6020 Innsbruck**, Andechsstraße 81, Tel. (0512) 3320 35600
- ▶ **6850 Dornbirn**, Untere Roßmähder 2, Tel. (05572) 23232 77123
- ▶ **8010 Graz**, Radetzkystraße 11-13, Tel. (0316) 82 69 67
- ▶ **9020 Klagenfurt**, Alois-Schader-Straße 11, Tel. (0463) 50 2200
- ▶ **9500 Villach**, Gewerbezeile 1, Tel. (04242) 31 20 82



Voraussichtliche Flugzeiten: (Änderungen vorbehalten)

Wien-Kittilä	09:00-13:30 Uhr	OS 2631
Kittilä-Wien	14:30-17:00 Uhr	OS 2632



22.01.-29.01.2022

Voraussichtliche Flugzeiten: (Änderungen vorbehalten)

Wien-Helsinki	11:10-14:40 Uhr	AY 1472
Helsinki-Kittilä	16:20-17:50 Uhr	AY 575
Kittilä-Wien	14:30-17:00 Uhr	OS 2632

26.02.-05.03.2022

Voraussichtliche Flugzeiten: (Änderungen vorbehalten)

Wien-Kittilä	09:00-13:30 Uhr	OS 2631
Kittilä-Helsinki	13:35-15:05 Uhr	AY 574
Helsinki-Wien	17:00-18:30 Uhr	AY 1475



Über aktuelle Gesundheits- und Impfinweise informieren Sie sich am besten auf den Internetseiten des Österreichischen Außenministeriums (Bereich Bürgerservice) oder z.B. beim Zentrum für Reisemedizin (Tel.: 01-403 83 43). Detaillierte Informationen und Tipps für Ihre Reise zu zahlreichen Themen wie Geld & Zahlungsmittel, Personaldokumente, Reisegepäck, u.v.m. erhalten Sie in der umfangreichen Länder-Info unter www.oamtc.at/laenderinfo.

Gesonderte Stornokosten

Bis 120 Tage vor Reiseantritt	25%	Ab 119. - 60. Tag vor Reiseantritt	35%	Ab 59. - 30. Tag vor Reiseantritt	40%
Ab 29. - 15. Tag vor Reiseantritt	70%	Ab 14. - 8. Tag vor Reiseantritt	80%	Ab 7. - 3. Tag vor Reiseantritt	85%
Ab 72 Stunden vor Reiseantritt	90%	Flugtickets nach Ausstellung	100%	Nicht refundierbare (An-)Zahlungen	100%

Personaldokumente für österr. Staatsbürger: Sie benötigen einen gültigen Reisepass. Der nationale Führerschein ist kein gültiges Grenzdokument. Reisende mit einem Pass anderer Nationen erhalten entsprechende Informationen vor Reisebuchung. Bitte überprüfen Sie diese Angaben entsprechend vor Ihrer Abreise auf Aktualität!

Die OAMTC Betriebe GmbH/Reisebüro ist ausschließlich Vermittler der angebotenen Reiseleistungen.

Veranstalter: Prima Reisen GmbH, GISA-Zahl: 23374829. Details zur Reiseleistungsausübungsberechtigung unter www.gisa.gv.at/abfrage. Es gelten die aktuellen Prima Reisen AGBs in der letztgültigen Fassung. Gemäß Pauschalreiseverordnung (PRV) sind Kundengelder bei Pauschalreisen dieses Veranstalters unter folgenden Voraussetzungen abgesichert: Die Anzahlung erfolgt frühestens 11 Monate vor dem vereinbarten Ende der Reise und beträgt 10 % des Reisepreises. Die Restzahlung erfolgt frühestens 20 Tage vor Reiseantritt - Zug um Zug gegen Aushändigung der Reiseunterlagen an den Reisenden. Darüber hinausgehende oder vorzeitig geleistete An- bzw. Restzahlungen dürfen nicht gefordert werden und sind auch nicht abgesichert. Die Prima Reisen GmbH ist gem. Pauschalreiserrichtlinie (EU) 2015/2302 bei der HDI Global SE, HDI-Platz 1, D-30659 Hannover mit der Polizzen Nummer PRV-1820006 versichert. Die Versicherung entspricht den Vorgaben des §3 Abs. 3 Z1 der Pauschalreiseverordnung (PRV). Im Insolvenzfall sind sämtliche Ansprüche innerhalb von 8 Wochen direkt beim zuständigen Insolvenzabwickler TVA-Tourismusversicherungsagentur GmbH, Baumannstrasse 9, 1030 Wien, 24-h Notfallnummer: +431361907744, E-Mail: kundengeldabsicherung.at@hdi.global anzumelden. Kurzfristige Änderungen der Programme, Leistungen und Preise, die Berichtigung von Irrtümern, Druck- und Rechenfehlern, Wechselkursen und Tarifänderungen, insbesondere jene von Verkehrsträgern, sind ausdrücklich vorbehalten. Alle Preise in Euro pro Person. Stand der Tarife Oktober 2021. Bitte beachten Sie, dass diese Reise an eine Mindestteilnehmerzahl von 10 bzw. 100 Personen pro ausgeschriebenen Termin gekoppelt ist. Sollte diese Mindestteilnehmerzahl nicht erreicht werden, so behält sich der Reiseveranstalter lt. AGBs die Absage dieser Reiseveranstaltung vor. Bei Reisen mit mehr als 6 Reisetagen werden Sie spätestens 20 Tage vor Reiseantritt über einen solchen Rücktritt des Veranstalters informiert. Bereits geleistete Zahlungen werden rückerstattet. Innerhalb der gleichen Frist und zur Sicherung der Durchführung sowie unter Angaben von Gründen kann der Reiseveranstalter den Reisepreis bis zu 8 % erhöhen. Die Reise ist für Personen mit eingeschränkter Mobilität nur bedingt bzw. nicht geeignet. Bei Buchung wird eine Servicepauschale in der Höhe von EUR 18,- pro Person (max. EUR 39,-/Buchung) zusätzlich verrechnet.

PRIM_22_0047

INFOS & BUCHUNG ☎ 01-711 99 34000, www.oamtc.at/reisen oder in unseren Filialen

- ▶ **1010 Wien**, Schuberting 1-3, Tel. (01) 711 99 34002
- ▶ **1030 Wien**, Baumgasse 129, Tel. (01) 711 99 35400
- ▶ **1100 Wien**, Wienerbergstraße 27c, Tel. (01) 608 93 34100
- ▶ **1140 Wien**, Hadikgasse 192, Tel. (01) 981 20 34200
- ▶ **1210 Wien**, Shuttleworthstraße 8, Tel. (01) 294 41 41 34300
- ▶ **1220 Wien**, Franz-Fellner-Gasse 1, Tel. (01) 250 96 34400
- ▶ **2500 Baden**, Zubringerstraße 99, Tel. (02252) 49126
- ▶ **2700 Wr. Neustadt**, Wiener Straße 48, Tel. (02622) 843 89
- ▶ **3100 St. Pölten**, Schulze-Delitzsch-Straße 3, Tel. (02742) 470008
- ▶ **3500 Krems**, Bertschingerstraße 1, Tel. (02732) 76688
- ▶ **3580 Horn**, Hauptplatz 6, Tel. (02982) 4276
- ▶ **4020 Linz**, Wankmüllerhofstraße 60, Tel. (0732) 34 12 75
- ▶ **4320 Perg**, Hauptplatz 11, Tel. (07262) 584 37
- ▶ **5020 Salzburg**, Alpenstraße 102, Tel. (0662) 62 66 16
- ▶ **5301 Eugendorf**, Moosstraße 37, Tel. (06225) 28439
- ▶ **6020 Innsbruck**, Andechsstraße 81, Tel. (0512) 3320 35600
- ▶ **6850 Dornbirn**, Untere Roßmähder 2, Tel. (05572) 23232 77123
- ▶ **8010 Graz**, Radetzkystraße 11-13, Tel. (0316) 82 69 67
- ▶ **9020 Klagenfurt**, Alois-Schader-Straße 11, Tel. (0463) 50 2200
- ▶ **9500 Villach**, Gewerbezeile 1, Tel. (04242) 31 20 82

